Montageanleitung

GB mounting instruction | NL montage instructies | PL montaż instrukcje
TR montaj talimatlar | RU сборка инструкции | IT montaggio istruzione
FR Assemblée directives | RO asamblare instrucțiuni | SK montaža navodila
CZ montáž instrukce | HU gyűlés utasítás

Rollo

Mittelzug

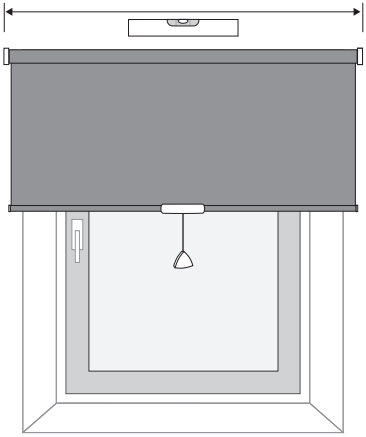

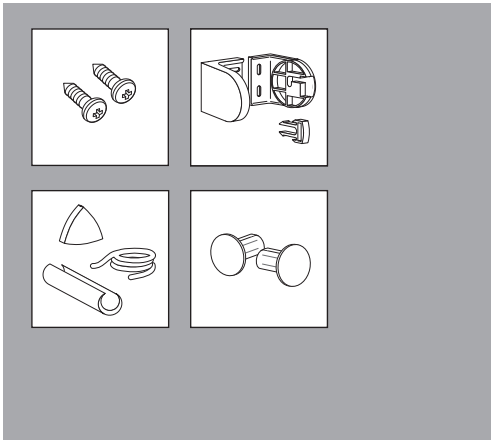

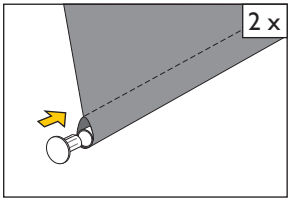

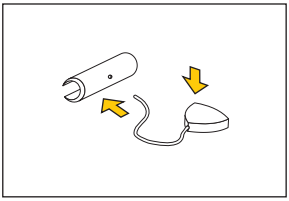

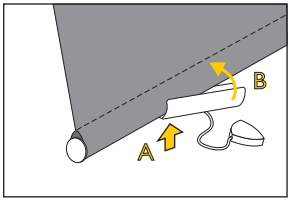

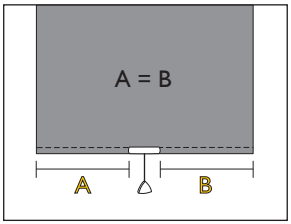

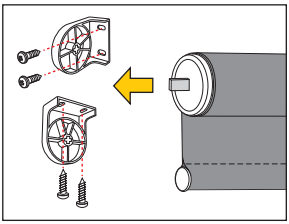

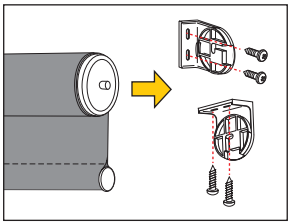

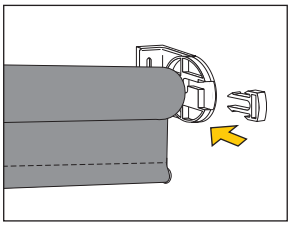

980 302

Montageanleitung

GB mounting instruction | NL montage instructies | PL montaż instrukcje
TR montaj talimatlar | RU сборка инструкции | IT montaggio istruzione
FR Assemblée directives | RO asamblare instrucțiuni | SK montaža navodila
CZ montáž instrukce | HU gyűlés utasítás

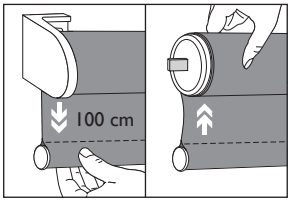

Einrichtung

Das Rollo in die Halter einhängen und den Stoff 1 m herunterziehen, langsam nachgeben bis er stoppt. Den Stoff von Hand aufwickeln und wieder einhängen. Bei leichtem Aufrollen und Stoppen hat das Rollo die richtige Spannung. Stärkere Spannung bewirkt eine schnellere Wicklung. Zur Verminderung das Rollo aus den Haltern nehmen und abwickeln, wieder einhängen.

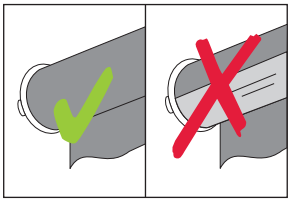

Wichtig!

Die Feder nicht überspannen! Das Rollo überschlägt sich und die Feder kann brechen! Überspannung berechtigt nicht zur Reklamation. Das Rollo nur so weit ausziehen, dass noch eine Stoffwicklung auf der Welle verbleibt.

Kinderschutz • child protection • protection des enfants

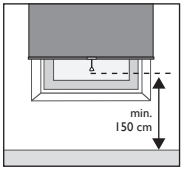

Achtung!

Kinder können sich in Bedienelementen des Rollos verfangen und erwürgen. Es besteht die Gefahr, dass sie sich die Bedienelemente um den Hals wickeln. Um die Gefahr einer Strangulation auszuschließen, darf lt. gesetzlicher Vorgabe die Schnur max. 20 cm lang sein. Halten Sie Schnüre außer Reichweite von Kleinkindern. Kinderbetten und Möbel dürfen sich nicht in der Nähe von Bedienelementen für die Fensterverkleidung befinden.